



Une bande horizontale grossissante pour lire plus facilement et plus rapidement ce qui est affiché à l'écran



ScreenRuler est un outil de grossissement de caractères qui permet une meilleure visibilité de tout le document. En effet, les personnes dyslexiques présentent souvent des difficultés dans l'accès aux divers documents écrits. La police recommandée (Arial) en taille 14 et double interligne n'est pas forcément utilisée et la lecture de documents à l'écran peut devenir fastidieuse et fatigante. Les fonctionnalités de ScreenRuler apportent une solution de confort pour lire des documents (réduction de fatigue oculaire et augmentation de la concentration).

Outil très simple présentant des fonctionnalités de grossissement précises et faciles à utiliser

Grossissement suivant une bande horizontale pouvant se déplacer de haut en bas sur l'écran, possibilité de transformer cette bande en une ligne pleine (non grossissante) pouvant se déplacer également de haut en bas sur l'écran

Masquage réglable du texte non ciblé, possibilité d'obscurcir la zone de texte située au-dessus et/ou au-dessous de la bande grossissante

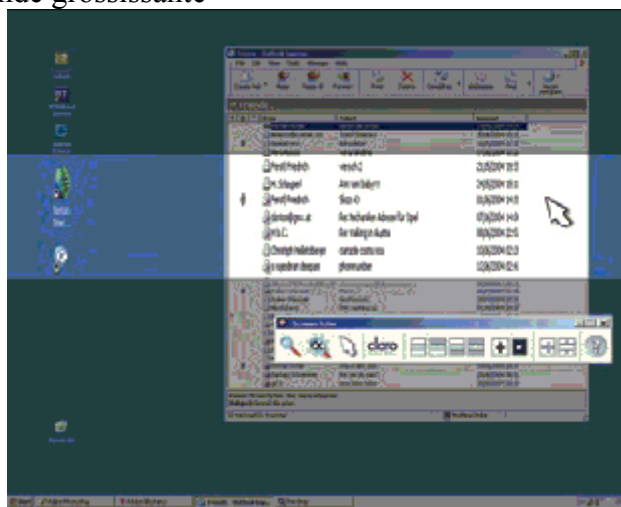

Réglage de la hauteur de la barre de grossissement de 1 cm jusqu'à 6 cm de hauteur

Réglage du contraste ou inversion des couleurs à l'intérieur de la bande (texte blanc sur fond noir)



Changement de couleur du curseur

Fonctionne avec tous les logiciels présents sur le PC

Parfaitement compatible avec Windows et les différentes cartes graphiques, ne cause ni ralentissement ni crash **En option, outil(s) complémentaire(s) :** Logiciels d'aide à l'écrit [Penfriend](#) , [Dragon](#) Logiciel d'aide à la lecture avec  [synthèse vocale WordRead](#) Logiciel de conversion d'imprimés [IrisPen Executive](#) **Configuration requise :**

Windows 2000, XP ou Vista

Processeur 1GHz

Mémoire 128 Mo

Publics

Accessibilité

Dans le cas d'une dyslexie avérée avec difficulté pour le sujet de se concentrer sur une page et de stabiliser les points de fixation lors de la lecture

Pour adultes et enfants à partir de 7 ans

