

Cette robe répond à un double objectif : elle permet de pouvoir **l'enfiler seul très simplement** sans lever les bras ni faire d'autres gestes douloureux. Elle permet surtout de **limiter toute manipulation douloureuse** lors du transfert du lit au fauteuil dans la mesure où on la dispose sur le fauteuil et que l'on assoit la personne dessus.

Consultez la **technique d'enfilage** :  
**LA ROBE CHASUBLE**



[< RETOUR liste "VÊTEMENTS FEMME"](#)

Coloris

Détails

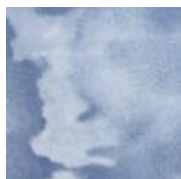

**Vue du ciel**

Ref. :  
**6FRC38**  
100%  
polyester



**Tropique**

Ref. :  
**7FRC44**  
100%  
polyester



**Tenue de soirée**

Ref. :  
**6FRC39**  
100%  
polyester



**Bleu nature**

Ref. :  
**7FRC45**  
100%  
polyester



**Bleu moderne**

Ref. :  
**7FRC43**  
100%  
polyester

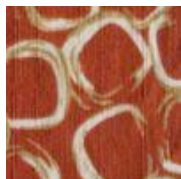

**Terre de feu**

Ref. :  
**6FRC37**  
100%  
polyester



**Bleu lagon**

Ref. :  
**6FRC36**  
100%  
polyester