

Comment enfiler une jupe lorsqu'on a une **prothèse de la hanche**, qu'on ne peut plus se baisser pour faire passer les jambes ou encore qu'on est en fauteuil roulant ?

C'est très difficile surtout quand on sait que l'idéal est de conserver un angle à 90° entre le buste et les cuisses.

Cette jupe permet également de **limiter les manipulations douloureuses** lors du transfert du lit au fauteuil.

---

Consultez la **technique d'enfilage** :  
**LA JUPE PORTEFEUILLE**

---



< RETOUR liste "VÊTEMENTS FEMME"

Coloris

Détails



**Marron**

Ref. :  
**7FJU53**  
96%  
polyester,  
4% viscose

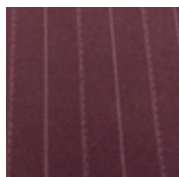

**Prune**

Ref. :  
**3FJU77**  
100%  
polyester

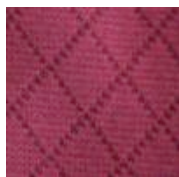

**Maille  
Bordeaux**

Ref. :  
**5FJU23**  
30% laine,  
70% acrylique

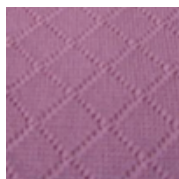

**Maille  
rose**

Ref. :  
**3FJU91**  
70%  
acrylique,  
30% laine

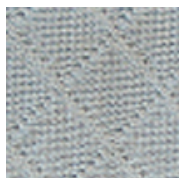

**Maille  
bleu**

Ref. :  
**3FJU90**  
70%  
acrylique,  
30% laine

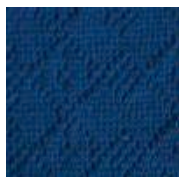

**Maille  
Marine**

Ref. :  
**5FJU22**  
30% laine,  
70%acrylique



**Gris clair**

Ref. :  
**2FJU52**  
54%  
polyester,  
43% laine,  
3%  
élasthanne